



Fédération Française du Sport Adapté



Fédération Française du Sport Adapté

BRETAGNE



COUPE NATIONALE ESPOIRS PARA FOOTBALL À 7 ADAPTÉ COMPLEXE HENRI GUÉRIN - PLOUFRAGAN

14 AU 16 MARS 2023



Soutenu par
MINISTÈRE DES SPORTS ET DES JEUX OLYMPIQUES ET PARALYMPIQUES
Liberté Égalité Fraternité

AGENCE NATIONALE DU SPORT

VILLE DE PLOUFRAGAN

LIGUE DE BRETAGNE DE FOOTBALL

malakoff humanis

Mots d'accueil



La Ligue de Bretagne du Sport Adapté est heureuse de pouvoir vous accueillir à Ploufragan pour la Coupe Nationale Espoirs Para Football à 7 Adapté 2023.

C'est au Centre Technique de Bretagne Henri GUERIN, un centre de performance et d'entraînement reconnu, en lien avec la municipalité de Ploufragan, que nous pourrons nous retrouver pour partager les joies de la compétition durant trois jours, les 14, 15 et 16 mars 2023.

Je tiens à remercier en qualité de président de la Ligue de Bretagne du Sport Adapté, l'ensemble de nos partenaires sans qui nous ne pourrions réaliser ce projet sportif national. Tout d'abord, la Fédération Française du Sport Adapté, qui nous a accordé sa confiance dans l'organisation de cette évènement, la Ligue de Football de Bretagne avec qui nous avons un partenariat depuis plusieurs années et le district de football des Cotes d'Armor qui tout deux ont été des facilitateurs dans la mise en œuvre de cette compétition, la municipalité de Ploufragan pour la mise à disposition des infrastructures et leur partenariat, le Conseil Régional de Bretagne par son soutien tout au long de l'année, et bien entendu l'ensemble des acteurs du Sport Adapté en Bretagne, les sportifs, les clubs, les salariés et les élus pour leur investissement quotidien dans la pratique du sport.

C'est avec responsabilité et rigueur que le Comité d'Organisation Local sera à votre écoute et agira pour que cette compétition soit à la hauteur de vos attentes et que vous puissiez y retrouver toutes les émotions du sport.

Je vous souhaite à tous plein de réussite pour cette Coupe et que les entraînements réalisés tout au long de la saison vous permettent d'obtenir le succès désiré au bout de ces trois jours de compétition.

Bonne chance à tous.

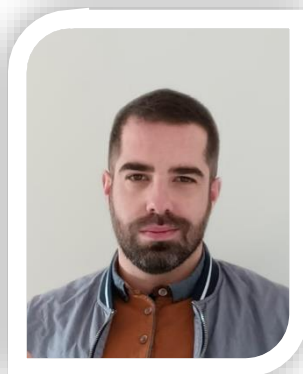

Nicolas BRUNET
Président(e) du COL

Bienvenue à Ploufragan

Ploufragan est une commune du Nord-Ouest de la France. Commune connue de la Bretagne étant donné qu'elle possède sur son territoire le Centre Technique Henri Guérin qui accueille le pôle espoirs football masculin, des stages sportifs mais aussi des compétitions comme le tournoi des Centres de formations U21, compétition européenne.

Ploufragan dépend de l'intercommunalité Saint Briec Armor Agglomération est possède plus de 11 000 habitants ce qui fait d'elle, démographiquement la troisième commune la plus importante de l'intercommunalité.

Ville en pleine expansion par sa situation géographique. Elle se situe aux abords de la ville de St Briec, à seulement 15 minutes de Guingamp mais aussi à mi-distance entre Brest et Rennes avec un accès rapide à la RN12 qui relie les deux grandes villes.

Ploufragan est une ville très culturelle avec notamment une médiathèque flambant neuve, mais aussi des associations sportives diverses et nombreuses (football, tennis, hand etc...)



Venir à Ploufragan



Centre Technique Henri Guérin

Parking du Haut Champ
20 rue de la Grande Métairie
22440, Ploufragan

En voiture



- Prendre la sortie « Perray » de la RN12 en venant de Rennes
 - Compter 1h10 de route à partir de Rennes
- Prendre la sortie de Trémuson puis suivre Ploufragan en venant de Brest
 - Compter 1h45 de route à partir de Rennes
- Le Centre Technique Henri Guérin est à 10 min de route de Saint Brieuc

En train/TGV



- Descendre à la Gare de Saint Brieuc (à 5 km du Centre Technique Henri Guérin)
- Prendre le bus « B » en direction de Lorraine (TUB Saint Brieuc Agglomération)
- Descendre au 12ème arrêt (Le Haut-Champ)

En avion



Option A : Depuis l'aéroport de Rennes (à 105km de Ploufragan)

1. Prendre le métro direction Viasilva
 - Descendre à la station "Gare"
 - Prendre le train direction « Brest » et s'arrêter à St Brieuc (puis suivre les indications ci-dessus en train et TGV)
2. Louer un bus ou minibus afin de rejoindre la RN12 direction Brest
 - Sortir à "Perray" puis suivre la direction de Ploufragan

Option B : Depuis l'Aéroport de Brest (à 135km de Ploufragan)

1. Prendre la Navette de l'aéroport vers Gare de Brest
 - Prendre le train direction « Brest » et s'arrêter à St Brieuc (puis suivre les indications ci-dessus en train et TGV)
2. Louer un bus ou minibus afin de rejoindre la RN12 direction Rennes
 - Sortir à Trémuson puis suivre la direction de Ploufragan

Comité d'organisation local

Président(e) du COL

Monsieur Nicolas BRUNET

Président de la Ligue de Bretagne du Sport Adapté

FONCTION	CONTACT
Trésorier	Antoinette MOIGNE
Secrétaire général	Marie-Hélène DECOUARD
Commission Coordination / Logistique	Angélique LE BRIAND
Commission Sportive	Christophe LORGUILLOUX
Commission Médicale	Sandrine PETON
Commission Restauration	Christelle COURTOIS
Commission Partenariats / Hébergement	Adeline TURBIAULT
Commission Communication	Baptiste BALLOUARD
Commission Animation / Bénévolat	Christelle COURTOIS
Commission Développement Durable	Jean François LE CAER

Cadre technique national Para Football à 7 adapté	Hervé DEWAELE hervé.dewaele@sportadapte.fr
Délégué technique fédéral du championnat	Emilie LAISSUS emilie.laissus@sportadapte.fr
Référent championnat de la commission sportive nationale Para Football à 7 adapté	Stéphane LAVERGNE lavergne.st@orange.fr



COL CNE Para football à 7 Adapté 2023
Ligue de Bretagne de Sport Adapté (LBSA) –
Angélique LE BRIAND

18 Rue Pierre de Coubertin
22440 Ploufragan

07 81 04 60 56

angelique.Lebriand@sportadapte.fr

Programme prévisionnel

Mardi 14 mars 2023

14h00 - 18h00	Accueil des délégations au Centre Technique Henri Guérin
18h00 - 19h00	Cérémonie d'ouverture au Centre Technique Henri Guérin
19h00 - 20h	Réunion des entraîneurs au Centre Technique Henri Guérin
19h30 – 21h30	Repas au Centre Technique Henri Guérin

Mercredi 15 mars 2023

09h00 - 12h00	Matches au Centre Technique Henri Guérin
11h30 - 14h00	Repas au Centre Technique Henri Guérin
14h00 - 18h00	Matches au Centre Technique Henri Guérin
20h30	Repas de gala au complexe sportif Marcel Paul

Jeudi 16 mars 2023

09h00 - 11h30	Phases finales au Centre Technique Henri Guérin
11h30 - 12h30	Remise des récompenses et cérémonie de clôture au Centre Technique Henri Guérin
11h00 – 13h00	Fin du championnat et distribution des paniers repas

Informations générales



Retour des inscriptions au plus tard le vendredi 3 février 2023

(À la demande du COL, possibilité de demander aux délégations une intention de participation 8 semaines avant le championnat de France).

Accueil des délégations

L'accueil se fera le :

Mardi 14 mars 2023

de 14h00 à 18h00

Au Centre Technique Henri Guérin

Parking du Haut Champ - 20 rue de la Grande Métairie

22440, Ploufragan

Toutes les délégations devront se présenter durant cette tranche horaire.

À cette occasion, il sera remis à l'ensemble des équipes des documents relatifs aux épreuves, à la restauration, et les cadeaux de bienvenue.

Une vérification sera faite à partir des listes d'inscriptions.

Les sportifs ayant une contre-indication médicale présente sur leur licence devront présenter un certificat médical FFSA d'absence de contre-indication de la pratique de para football adapté en compétition.

Le jour de l'arrivée des délégations, les sportifs et les accompagnateurs s'engagent à se conformer au règlement sportif FFSA et au programme de la manifestation tels que précisés dans le dossier d'accueil fourni par le comité d'organisation local. Ils s'engagent également à respecter l'engagement dans la classe dans laquelle ils se sont qualifiés.

Restauration

Il est fortement conseillé d'aller manger dès la fin des épreuves de vos sportifs pour éviter l'attente.

Les repas seront servis de **19h30 à 21h30 le mardi soir et de 11h30 à 14h00 le mercredi midi**

Ils auront lieu à/au :

Au Centre Technique Henri Guérin

20 rue de la Grande Métairie, 22440, Ploufragan

La soirée de gala du mercredi soir aura lieu :

Le mercredi 15 mars 2023 à 20h30
Au complexe Sportif Marcel Paul
13 Rue de Merlet, 22440, Ploufragan

Les paniers repas du jeudi midi seront distribués :

Le jeudi 16 mars 2023 de 11H00 à 13h00
Au Centre Technique Henri Guérin
20 rue de la Grande Métairie, 22440, Ploufragan

Hébergements

Une liste d'hébergements est fournie en annexe de ce dossier afin que les délégations les contactent elles-mêmes pour réservation.

Nous avons négocié des tarifs donc n'hésitez pas à leur préciser que vous venez pour la Coupe Nationale Espoirs para football à 7 Adapté.

Équipe médicale

Une équipe médicale sera présente sur le lieu de la compétition.

Afin de permettre une intervention efficace de l'équipe médicale, les accompagnateurs devront être en possession des **ordonnances des traitements en cours des sportifs**.

Transport

Les organisateurs n'assureront aucun transport.

Merci à vous d'anticiper votre venue.

Précisions techniques

La réglementation FFSA et les modalités de qualification au championnat de France seront appliquées. Le règlement **Para football à 7 Adapté** FFSA est disponible sur le site internet fédéral : <http://www.sportadapte.fr> dans la rubrique « Pratiquer – Formes de pratique – La compétition en Sport Adapté » et sur l'espace membres.

En cas de contestation, une commission d'appel sera présente. Elle sera composée des personnes suivantes :

- Le représentant du président de la FFSA sur le championnat
- Un représentant des arbitres
- Un membre de la CSN **para football à 7 adapté**

Les matchs se joueront sur des terrains synthétiques, **les crampons en aluminum sont interdits.**

Modalités d'inscription

La Coupe Nationale Espoirs para football à 7 adapté relève du règlement **para football adapté** FFSA. **Peuvent participer à la Coupe Nationale Espoirs para football à 7 adapté FFSA, les sportifs ayant une licence compétitive FFSA pour la saison sportive 2022-2023 avec mention de la classe.**

Tout sportif ne présentant pas sa licence, comme le stipule la réglementation, se verra refuser l'accès à la compétition. Un contrôle des licences de la saison en cours aura été fait sur internet, mais les sportifs doivent être en mesure de présenter leur licence à l'accueil.

Au moins un responsable de l'association doit être en possession d'une licence Dirigeant ou Bénévole FFSA. Son numéro est à renseigner sur la fiche association et sur les fiches d'engagement. Sans licence FFSA, aucune réclamation ne sera autorisée. De plus, seules les personnes licenciées FFSA pourront accéder aux zones techniques.

Pour la participation à la Coupe Nationale Espoirs, la fiche d'inscription **par équipe** doit être validée par le président du comité départemental puis le président de la ligue régionale Sport Adapté de votre territoire.

Le retour des dossiers devra s'effectuer au plus tard **vendredi 3 février 2023**. Au-delà de cette date le comité d'organisation local n'acceptera aucune inscription.

Les sportifs ne seront officiellement inscrits qu'à réception du dossier d'inscription dûment complété et accompagné du règlement des frais d'inscription. La personne qui inscrit les sportifs à la charge de transmettre l'ensemble des modalités de participation aux personnes qui accompagnent les sportifs pendant le championnat.

Désistement

Aucun remboursement ne sera effectué après le **vendredi 3 février 2023** sauf sur présentation d'un certificat médical justifiant de l'impossibilité pour le sportif de se rendre sur le lieu de la compétition.

Réunion technique

Une réunion d'information animée par le référent championnat de France de la CSN à la Coupe Nationale Espoirs Para Football à 7 adapté – **Stéphane LAVERGNE** – et le Cadre technique national de la discipline – **Hervé DEWAELE** – est programmée le :

Mardi 14 mars 2023

À 19H00

Au Centre Technique Henri Guérin

5 Allée du Haut Champ - 22440, Ploufragan

Un entraîneur de chaque délégation devra être présent à cette réunion et signer la liste d'émargement fournie par le COL. Le fonctionnement et les horaires définitifs de compétition seront communiqués aux entraîneurs au cours de la réunion des entraîneurs. En conséquence, ceux-ci s'engagent à présenter leurs sportifs à l'heure indiquée.

Si vous souhaitez obtenir des réponses précises sur le plan technique autres que celles annoncées, veuillez adresser vos questions préalablement à lavergne.st@orange.fr.

Échauffement et compétition

Les temps d'échauffement seront encadrés par les éducateurs sportifs référents de chaque délégation.

Les terrains d'échauffement seront accessibles une heure avant le début des matchs.

Les phases de poules se dérouleront tout au long de la journée du mercredi et les phases finales et matchs de classement se dérouleront le jeudi matin.

Équipements sportifs

Chaque délégation devra se munir de 2 jeux de maillots de couleurs différentes pour les deux jours de compétitions.

Les sportifs doivent jouer en crampons et avec des protèges tibias (obligatoire).

Les deux terrains sont en synthétique, **les crampons en aluminium sont interdits.**

Catégories d'âge

La compétition est ouverte à la catégorie -21 ans (16/20 ans), soit les joueurs nés entre 2002 et 2006.

Si le **surclassement** est déconseillé, il peut toutefois être envisagé pour les joueurs âgés de 15 ans (nés en 2007).

SURCLASSEMENT

Le joueur qui demande le surclassement doit présenter un certificat médical visé par un médecin possédant la spécialité « médecine du sport ». Le médecin devra faire figurer la mention « surclassement autorisé pour le football à 7 en compétition ».



FICHE ASSOCIATION

À renvoyer au COL avant le **vendredi 3 février 2023**

Aucun dossier ne sera pris en compte passé cette date, y compris les dossiers incomplets.

Ligue de Bretagne Sport Adapté

18 rue Pierre de Coubertin, 22440, Ploufragan

ligue.bretagne@sportadapte.fr - 07 81 04 60 56

N° Affiliation :	Nom de l'association ou établissement :
Adresse :	
Nom et numéro de licence d'un des responsables de la délégation (<u>obligatoire pour accès aux zones techniques</u>) :	
Tél. :	Mail :

PRESTATION	PRIX/PERS.	NOMBRE	MONTANT
Formule 1 -- Sportif Inscription au championnat sans forfait restauration	40€		...€
Formule 2 -- Encadrant Inscription au championnat sans forfait restauration	20€		...€
Repas du soir du Mardi 14 mars soir	9€		...€
Repas du midi du Mercredi 15 mars	9€		...€
Repas de gala du soir du Mercredi 15 mars	12€		...€
Panier repas du midi du Jeudi 16 mars	5€		...€
Aucun remboursement ne sera effectué après la date de clôture des inscriptions, sauf sur présentation d'un certificat médical justifiant de l'impossibilité pour le sportif de se rendre sur le lieu de la compétition.			TOTAL ...€

Par chèque bancaire ou postal à l'ordre de la Ligue de Bretagne du Sport Adapté

Ci-joint le règlement complet par chèque d'un montant de : euros

N° de chèque : de la banque :

Date

Signature



FICHE ENGAGEMENT ABC

À faire signer par votre CDSA puis votre ligue régionale et à renvoyer au COL avant le vendredi 3 février 2023

Aucun dossier ne sera pris en compte passé cette date, y compris les dossiers incomplets.

Ligue de Bretagne Sport Adapté
18 rue Pierre de Coubertin, 22440, Ploufragan
ligue.bretagne@sportadapte.fr - 07 81 04 60 56

N° Affiliation :	Nom de la délégation :	
Nom et numéro de licence du responsable délégation (<u>obligatoire pour être sur les terrains</u>) :		Tél. :

	N° Licence	Prénom et Nom	Date de naissance	Sexe	Catégorie	Date et lieu qualification
1						
2						
3						
4						
5						
6						
7						
8						
9						
10						
11						
12						

Les matchs se joueront sur des terrains synthétiques, les crampons en aluminium sont interdits.

Merci de l'envoyer pour signature en double exemplaire à votre ligue régionale.

Si la mention « avec contre-indication » apparaît sur la licence, le sportif doit être en mesure de présenter un certificat médical de non contre-indication de pratique en compétition de football

Signature du président :

Visa du comité départemental

Signature du président :

Visa de la ligue régionale

Nom et coordonnées du technicien certifiant les engagements ci-dessus (obligatoire)

Autorisation médicale

Je soussigné(e) M./M^{me}

agissant en mon nom, autorise :

Le médecin de la Coupe Nationale Espoirs Para Football à 7 adapté à prendre toutes les décisions utiles en cas de maladie ou d'accident.

Cette autorisation pourra être révoquée à tout moment par mes soins et par écrit.
La présente autorisation est personnelle et incessible.

Fait à Le

Signature

Je soussigné(e) M./M^{me}

représentant légal de M./M^{me}, agissant en son nom, autorise :

Le médecin de la Coupe Nationale Espoirs Para Football à 7 adapté à prendre toutes les décisions utiles en cas de maladie ou d'accident.

Cette autorisation pourra être révoquée à tout moment par mes soins et par écrit.
La présente autorisation est personnelle et incessible.

Fait à Le

Signature

Fiche récapitulative

Les équipes ne seront officiellement inscrites qu'à la réception du dossier d'inscription dûment complété et accompagné du règlement total des frais d'inscriptions.

Le responsable de la délégation doit remplir, sur les fiches, la totalité des champs demandés.

Angélique Le Briand – COL CNE Para football à 7 Adapté 2023

18 rue Pierre de Coubertin, 22440, Ploufragan

07 81 04 60 56 / ligue.bretagne@sportadapte.fr

Pièces à joindre obligatoirement au dossier d'inscription pour qu'il soit enregistré :

Cochez les cases pour ne rien oublier !

Pour le vendredi 3 février 2023 :

- La fiche association
- La participation financière (règlement complet avec numéro d'association au dos du chèque)
- La/Les fiche(s) d'engagement **validée(s) par votre CDSA et votre ligue régionale**
- La fiche d'autorisation médicale

À avoir sur soi impérativement (sur le site de compétition) :

- Photocopies de la carte de sécurité sociale + mutuelle (une par sportif)
- La licence compétitive en cours de validité
- Le certificat médical en cas de contre-indication mentionnée sur la licence**
- Ordonnance pour les traitements en cours**

Tout sportif ne présentant pas sa licence comme le stipule la législation se verra refuser l'accès à la compétition.

PS : La personne qui inscrit les sportifs a la charge de transmettre l'ensemble des modalités de participation aux personnes qui accompagnent les sportifs pendant le championnat.

Tout dossier incomplet sera mis en attente et non traité.

Plan d'accès

Centre Henri Guérin
 Parking du Haut Champ - 20 rue de la Grande Métairie
 22440, Ploufragan

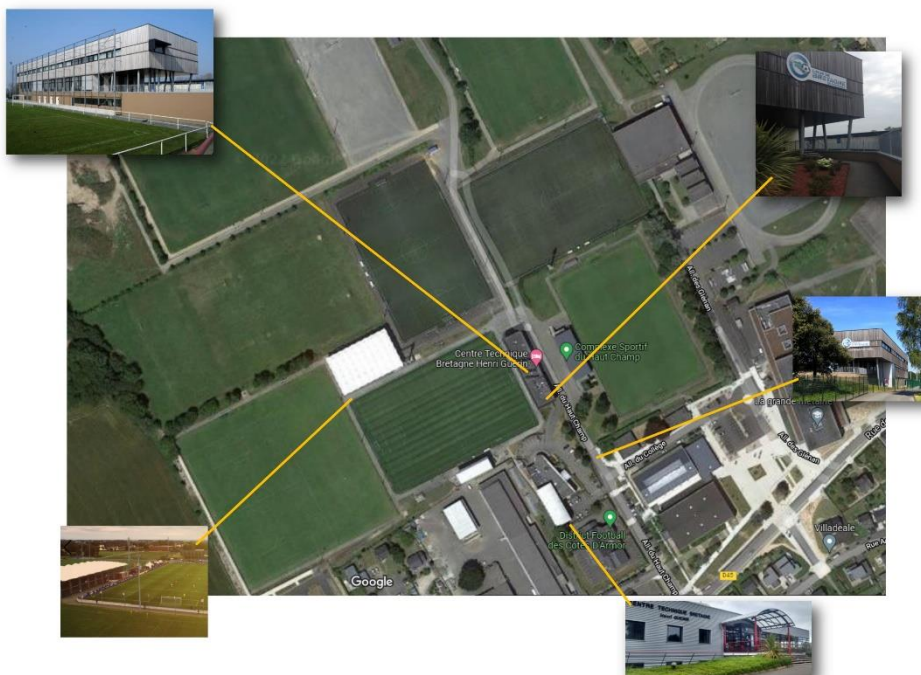

Liste des hébergements

Nom	Coordonnées	Tarifs	Kilomètres de la compétition
Centre Technique Henri Guérin	5 allée du Haut Champ 22440, Ploufragan <i>Angélique Le Briand - 07 81 04 60 56</i>	Environ 76€/2 nuits/sportif Environ 104€/2 nuits/encadrant	Sur place
Gîte de la Riaudais	La Ville Basse - La Riaudais, 22440 Trémuson	580€ pour 2 jours <i>Peut accueillir jusqu'à 18/20 personnes</i>	7 km
HOTEL KYRIAD	8 rue Alain Colas 22950 TREGUEUX 08 92 23 48 13	A partir de 120 € pour 2 nuits	4 km
ESKEMM	3 avenue Pierre Mendès 22950, TREGUEUX 02 96 78 44 55	Entre 69€ et 74€ la nuit	4 km
Gîte : La Villa Eoli	135 rue de Moncontour 22950 TREGUEUX 06 08 03 46 73	Aux alentours de 950 € pour 2 jours <i>Peu accueillir jusqu'à 20 personnes- gestion autonome</i>	8.5km
Relais Beaucemaine	18 rue de Beaucemaine 22440, Ploufragan 02 96 78 05 60	À partir de 66€ par nuit <i>Chambre avec lit double</i>	1km
Campanile Saint Briec	18 Boulevard Carnot – 22200, Saint Briec 02 57 18 09 08	A partir de 112 pour 2 nuits	4km
Les Roches Louves	7 rue de la ville Guérin 22190 PLERIN 06 12 79 51 86 - elchoumo@yahoo.fr	<i>Centre de vacances Capacité accueil : 80 personnes En attente des tarifs</i>	12 km
B&B Hôtel	5 rue Alain Colas 22950 TREGUEUX 08 92 78 80 93	A partir de 112 € pour 2 nuits	8 km
Campanile Langueux	3 rue de la Landelle 22360, Langueux 02 57 18 09 08	A partir de 112 € pour 2 nuits	11 km
IBIS Budget Yffiniac	36 Rue Julien Quintin 22120, Yffiniac 0892 684 027	A partir de 94 € pour 2 nuits	14 km
Hôtel 1^{ère} classe Trégueux	14 rue Alain Colas La Hazaie 22950, Trégueux 02 96 33 41 60	A partir de 45€ par nuit	8km



Partenaires institutionnels

Soutenu par



Partenaire principal FFSA



Partenaires locaux